

REKONSTRUKCE VÝPRAVNÍ BUDOVY V ŽST. PLZEŇ HL. N.  
STÁVAJÍCÍ STAV A BOURACÍ PRÁCE - PŮDORYS STŘECHY - ČÁST A 1:50

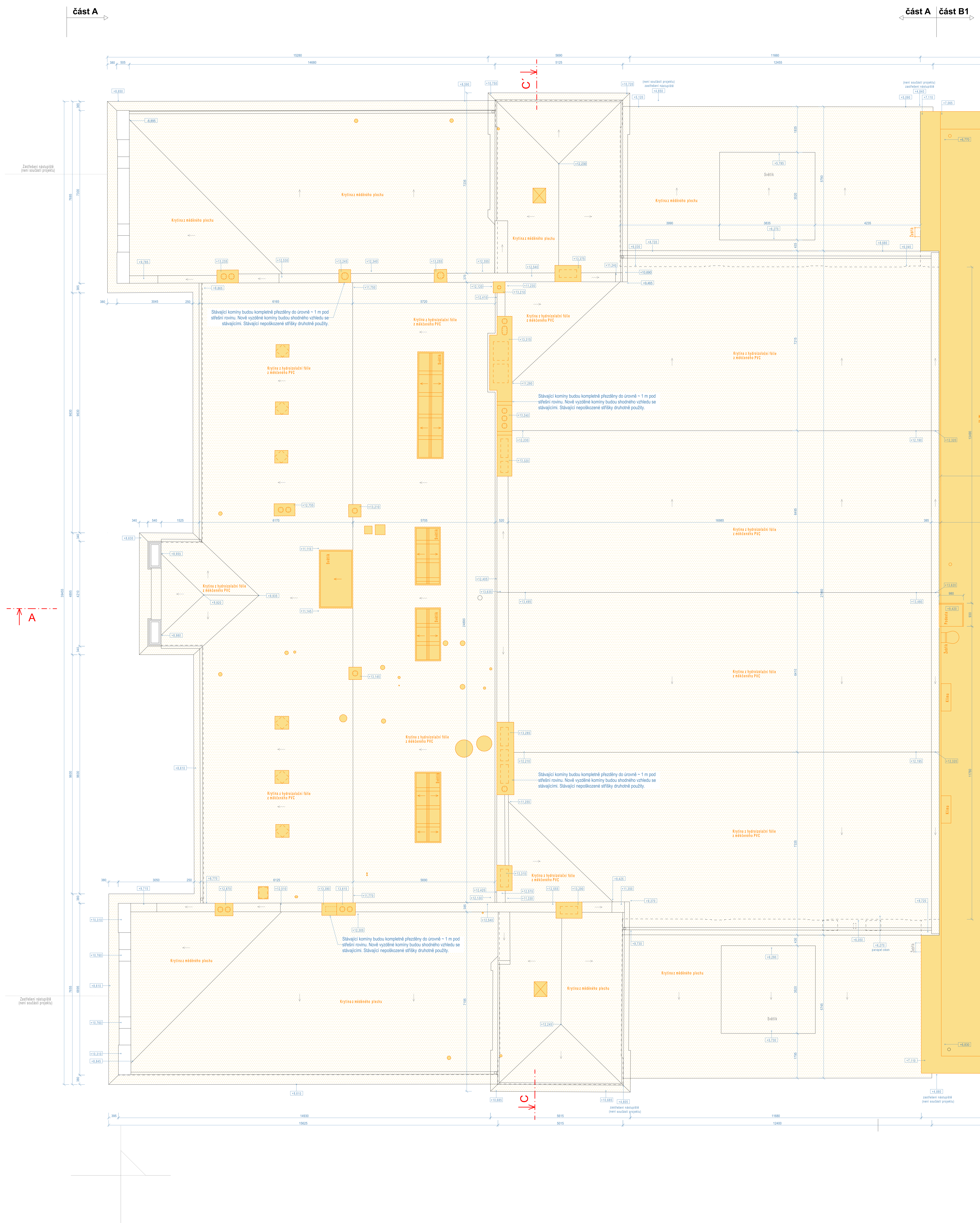

## LEGENDA



- |   |   |
|---|---|
|  | <b>STÁVAJÍCÍ KONSTRUKCE</b>   |
|  | <b>BOURANÉ KONSTRUKCE</b><br>(Zděné stěny, komíny, žeb. konstrukce)<br>Prvky a konstrukce bez opěvnosti montáže. Budou demontovány vč. instalačních a kotvicích prvků   |
|  | <b>BOURANÉ PLÁŠTĚ</b><br>(střední pláště - krytina z hydroizolační fólie z měkkého PVC, krytina z měkkého plechu)<br>Demontáž opěvnování a veškerých klempířských prvků |

SCHÉMA BUDOVY



Číslo zmeny:	Obsah zmeny:	Datum zmeny:
01	-	-
02	-	-
03	-	-

<p>Ověřeno:</p> 	<p>Správa železniční dopravní cesty, státní organizace          Dispečerská 100/37, 110 00 Praha 1</p> <p>Stavební správa západ          Sokolovská 278/1955, 190 00 Praha 9</p>
---	--

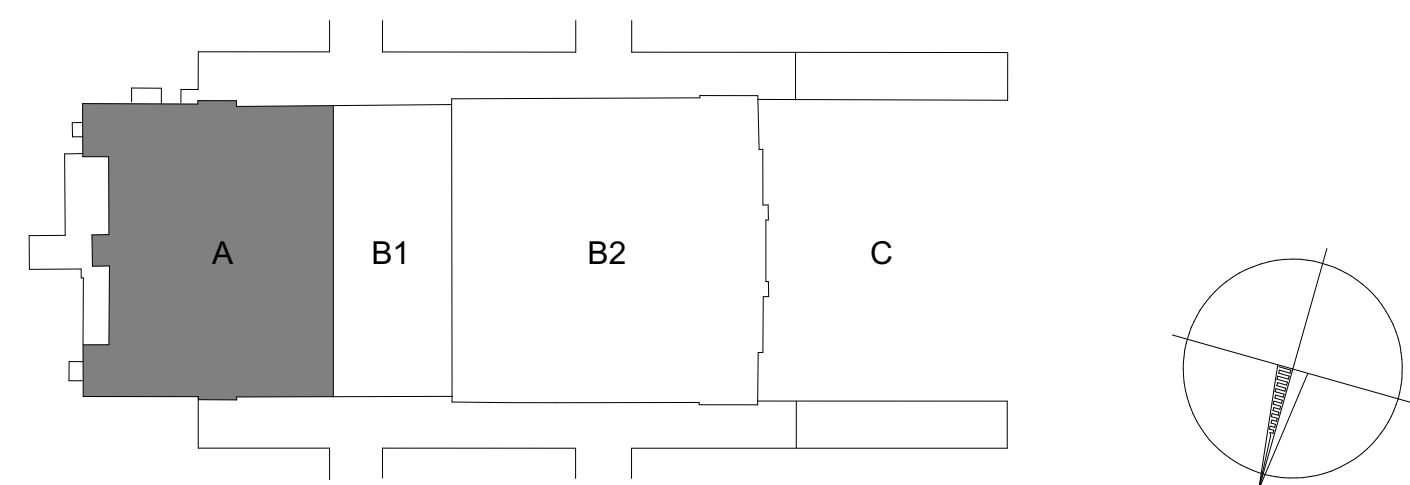

Spolupracovníci:  <b>SUDOP PRAHA</b>	SUDOP PRAHA a.s. Obřanská 1a, 130 80 Praha 3 tel.: +420 267 094 011 e-mail: praha@sudop.cz	Hlavní inženýr projektu: <b>JAROSLAV SOUMAR</b> Garant projektu: <b>ING. ARCH. JIŘÍ MAŠEK</b>
--	---	--

Zpracovatel částí:	ATELIER SOUKUP OPL ŠVEHLA s. r. o.
ATELIER SOUKUP	Klatovská třída 818/11, 301 00 Píseň
OPL	tel.: +420 377 223 236
ŠVEHLA	e-mail: info@atelier-soukup.cz

Vedoucí střediska:	Odpovědný projektant SO, IO, PS:	Vypracoval:	Kontroloval:
ING. ARCH. JIŘÍ OPL.	ING. ARCH. JIŘÍ MAŠEK	ING. ARCH. KAROLÍNA HALUSKOVÁ	ING. ARCH. JIŘÍ OPL.
Místo práce:		Číslo směrovky:	

REKONSTRUKCE VÝPRAVNÍ BUDOVY V ŽST. PLZEŇ HL. N.	Objekt číslo:	18-144.230
	Projektový stupeň:	DSP
Část:	Datumně:	

SO 201 - VYPRÁVNÍ BUDOVA	01/2020	
ARCHITEKTONICKO-STAVEBNÍ ŘEŠENÍ	Číslo části:	D.2.2.1.1
Název přílohy:	Měřítko:	Počet formátů:
	1:50	25x A4